

APRESENTAÇÃO PROJETO

Vila das Columbeas

Condomínio Agroecológico





O Condomínio Residencial Agroecológico “Vila das Columbeas” visa implantar em Lages um novo modelo de ocupação urbana. O termo “Columbea” recupera a primeira denominação botânica da árvore símbolo da Floresta Ombrófila Mista e da Serra Catarinense, a Araucária.

Recuperar a origem do nome dessa árvore tão especial expõe o objetivo do nosso Condomínio: nos (re)conectar com as nossas origens e com a natureza, demonstrando que é possível aliar a qualidade de vida com a conservação dos recursos naturais.

Conceito



O morador poderá usufruir além de sua área privativa de uma área comum com 10.600 m².

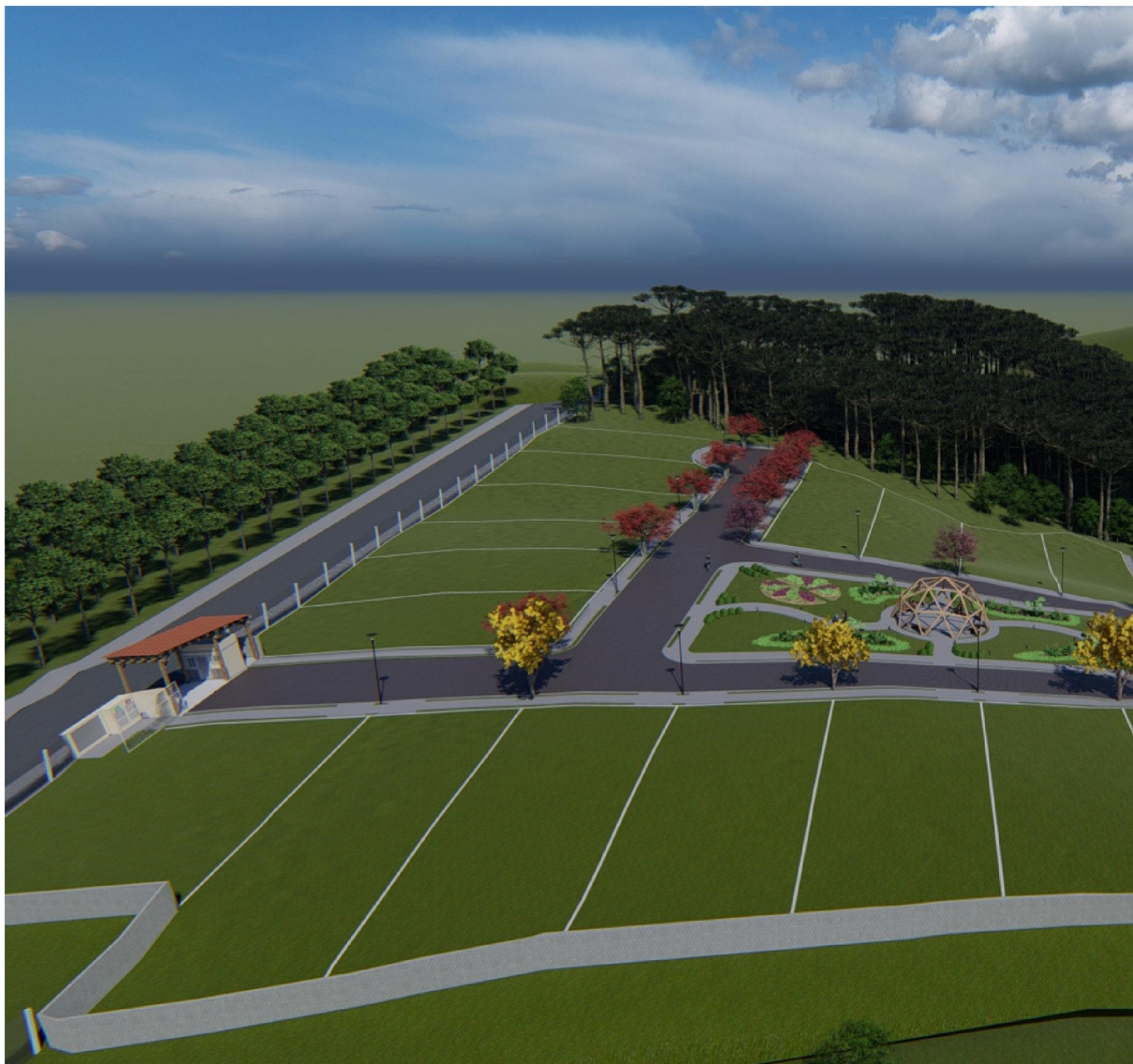

Área Privativa

22 Lotes

Área 360 a 478 m²



Lotes



Vigilância

Segurança

Privacidade

Entrada única do Condomínio

Guarita e Portal





Alimentos saudáveis
Produção de hortaliças e frutas
orgânicas



Horta e Pomar

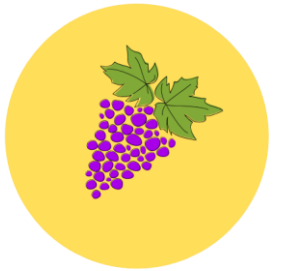

Área de 930 m²

Domus Central

Paisagismo Comestível

Praça Central



Casa Comum

Espaço Multiuso

Área Administrativa

Depósito

.



Estrutura para fibra ótica

Redário

Açude

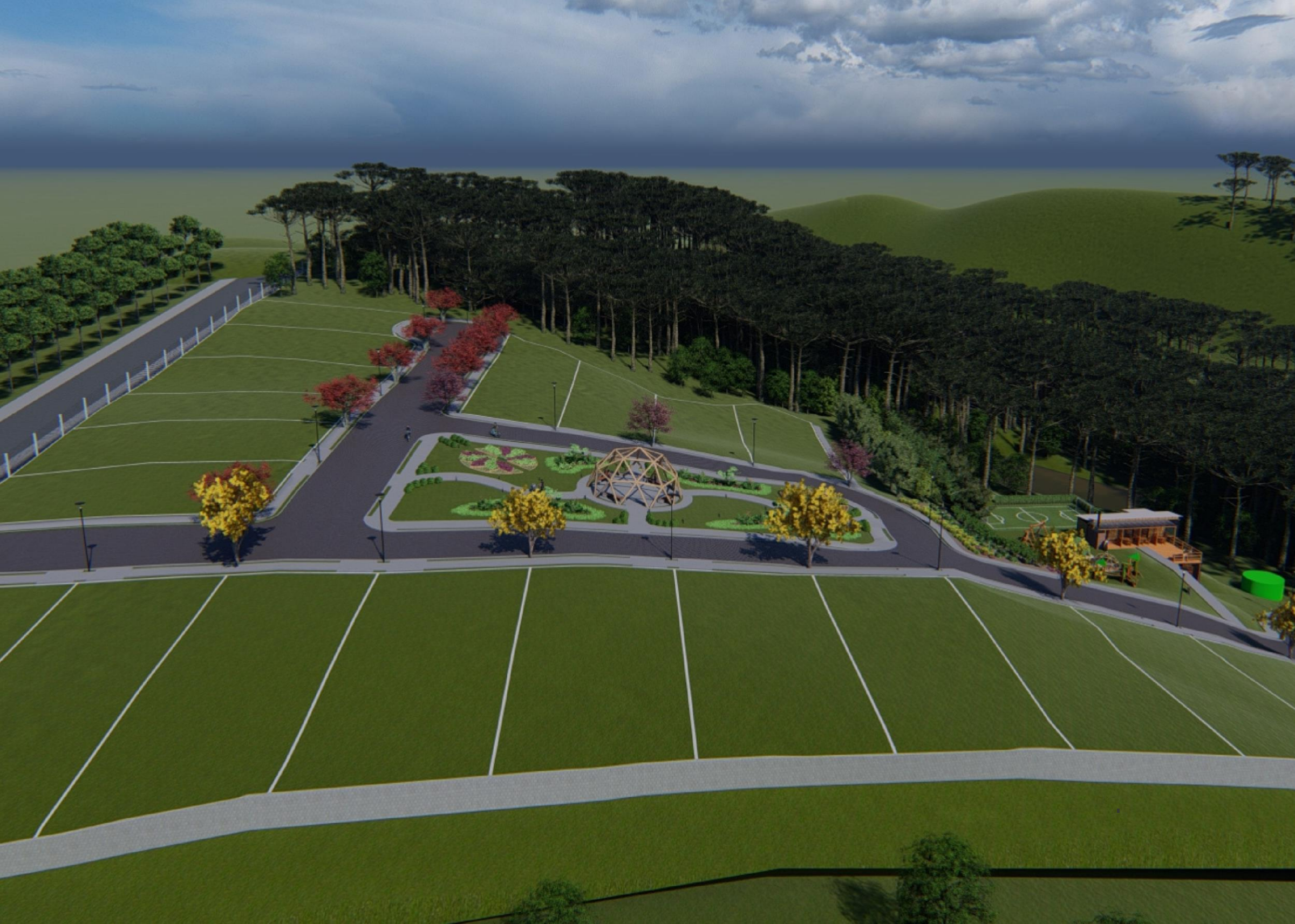

E muito mais...



Localização



2,2 km do Parque
Conta Dinheiro



Acesso Norte

CONTATO

www.imperiumimoveislages.com.br

(49) 3021-8529

49 99916-3435

vaidaevaldtt@gmail.com

